

#### Percussioni

Gaspere Renna - Francesco Bruno  
Francesco Barone - Rosario di Giorgio  
Giulia Perriera

#### Le Voci Bianche del Conservatorio

##### Direttore Antonio Sottile

Eleonora Abbisogni, Matilda Amodeo, Marina Badalamenti, Rita Ballotta, Soraya Ballotta, Laura Barone, Magda Basile, Emanuela Bucciol, Alessia Cannizzaro, Isabella Caracappa, Chiara Carone, Salvatore Castronovo, Valeria Cervone, Anna Rita Colletti, Alessandra Crapa, Asia Crisanti, Elsa Cusumano, Aurora David, Estelle De Luca, Chiara De Roberto, Giulia De Simone, Esther Di Gristina, Giorgia Di Meo, Francesca Di Miceli, Maria Rosaria Di Pasquale, Greta Di Forti, Emmanuel Falletta, Emanuela Ferrara, Elisa Ferrauto, Matilde Finazzo, Fabiola Fuschi, Fabiola Galati, Luigi Gallina, Carmen Gelsi, Aurora Geraci, Elisabetta Graziano, Costanza Giacchino, Lucrezia Guadagnino, Giulia Gullo, Salvatore Inzerillo, Giulia Landolina, Giuliana La Rosa, Alice Licata, Teodora Licata, Aurora Lo Piccolo, Elena Lupo, Gaia Macaluso, Mario Maggio, Olwen Miles, Laura Milioto, Maria Diletta Moscato, Ilenia Musso, Antea Naccari, Jeneera Neville, Eleonora Nuccio, Carolina Onorato, Sabrina Orlando, Shopia Leda Orlando, Fabiana Ortoleva, Federica Puccio, Pietro Ruggirello, Lisa Schimmenti, Elisabetta Serraino, Martha Sinagra, Irene Siniscalchi, Carmen Sottile, Miriam Tarantino, Maria Gloria Trapani, Vera Tuttoilmondo, Silvia Turco, Simona Tusa, Rainam Velluppilai, Alessia Pecorella, Adriana Amari, Christian Cambuca, Hilary Candelino, Angela Maria Cassarà, Sofia Castigliola, Clara Contrada, Letizia D'Agostino, Beatrice Di Maria, Maria Felicia Di Vita, Marta Maria Ferrara, Olimpia Ferraro, Carola Fortunato, Maria Chiara Giannettino, Giulia Giunta, Giulia Ingrassia, Noemi La Puma, Elisa Liotti, Agata Evelyn Lutz, Maria Vittoria Martorana, Altea Milazzo, Alessia Pecorella, Silvia Ravi Pinto, Samuele Ponzo, Francesca Sanfilippo, Francesco Stabile

#### Coordinatrice del coro

Giusy Mancino  
Staff: Maria Luisa Nuccio, Maria Rosa Randazzo

#### Tecnici del suono

Emanuele Bignardelli - Giovanni Montaleone  
Giovanni Trupia

#### Maestro di palcoscenico

Alessandro Traina

#### Direzione d'orchestra e arrangiamenti

Gaetano Randazzo

## SINFOLLYWOOD

*Dopo le produzioni degli scorsi anni, dedicate ad una rivisitazione di **Porgy and Bess** di George Gershwin (2014) e ai **Sacred Concert** di Duke Ellington (2015), il Conservatorio di Palermo torna sul palcoscenico del Teatro di Villa Castelnuovo con **Sinfollywood**, nuovo spettacolo inedito, arrangiato e diretto da Gaetano Randazzo, dedicato questa volta alla musica di Henry Mancini. Il celebre compositore italo-americano (famiglia originaria dell'Abruzzo) è noto soprattutto per la lunga e fortunata collaborazione con il regista Blake Edwards per il quale realizzò numerose colonne sonore, tre delle quali gli valsero il Premio Oscar e di cui ascolteremo qualche celebre brano.*

*In questo nuovo progetto saranno eseguiti alcuni brani tratti dalle colonne sonore di film musicati da Mancini, tra cui **Il temerario**, **Colazione da Tiffany**, **La pantera rosa** e **I giorni del vino e delle rose** ed inoltre scorreranno sul palcoscenico le immagini di un video preparato per l'occasione.*

*Solista vocale ospite d'eccezione è Monica Mancini, figlia di Henry, insieme al batterista e produttore americano Gregg Field che, dal 26 al 29 luglio scorsi, hanno condotto anche una masterclass destinata agli allievi del Conservatorio. Insieme a loro solisti, ospiti, artisti circensi e soprattutto tanti studenti che fanno di questa nuova produzione un progetto originale pensato, come nel recente passato, per mettere in rilievo contemporaneamente tutte le risorse nostro Conservatorio.*

# SINFOLLYWOOD

## DALLA PANTERA ROSA A COLAZIONE DA TIFFANY HENRY MANCINI INTERPRETATO DALLA FIGLIA MONICA

IDEAZIONE E DIREZIONE  
GAETANO RANDAZZO



Città di Palermo  
Assessorato alla Cultura  
Coordinamento interventi Coime

30 LUG 2016 H 21,30



CONSERVATORIO  
DI MUSICA  
VINCENZO BELLINI  
PALERMO



## PROGRAMMA

**The Great Waldo Pepper March**  
dal film *Il temerario*

**The Sweetheart Tree**  
dal film *La grande corsa*  
Coro di voci bianche  
del Conservatorio

**When You're Away**  
dal film *Il temerario*

**Pie in the Face Polka**  
dal film *La grande corsa*  
artisti circensi  
Cristina Mazzeo  
Fabrizio Camponato

**The Great Waldo Pepper**  
whistling Version  
ripresa- fischio  
Gaspere Renna

**Days of Wine and Roses**  
dal film *I giorni del vino e delle rose*  
Monica Mancini

**Moment to Moment**  
dal film *Da un momento all'altro*  
Monica Mancini  
Daniela Spalletta  
Coro di voci bianche

**The Lonely Princess**  
dal film *La pantera rosa*  
Coro di voci bianche

**Royal Blue**  
dal film *La pantera rosa*

**The Pink Panther**  
dal film *La pantera rosa*

**It Had Better Be Tonight**  
dal film *La pantera rosa*  
Monica Mancini  
Daniela Spalletta  
Ernesto Marciante

**The Thorn Birds**  
dal film TV *Uccelli di Rovo*

**Pennywhistle Jig**  
dal film *I Cospiratori*  
Giancarlo Lumetta

**Whistling Away the Dark**  
dal film *Operazione Crêpes Suzette*  
Monica Mancini  
SeiOttavi a Cappella Group

**Dear Heart**  
dal film *Tre donne per uno scapolo*  
Monica Mancini  
Daniela Spalletta

**Dreamsville**  
dalla serie TV *Peter Gunn*  
Monica Mancini  
Ernesto Marciante

**Peter Gunn Theme**  
dalla serie TV *Peter Gunn*

**Breakfast at Tiffany's**  
dal film *Colazione da Tif any*  
Coro di voci bianche

**Moon River**  
dal film *Colazione da Tif any*

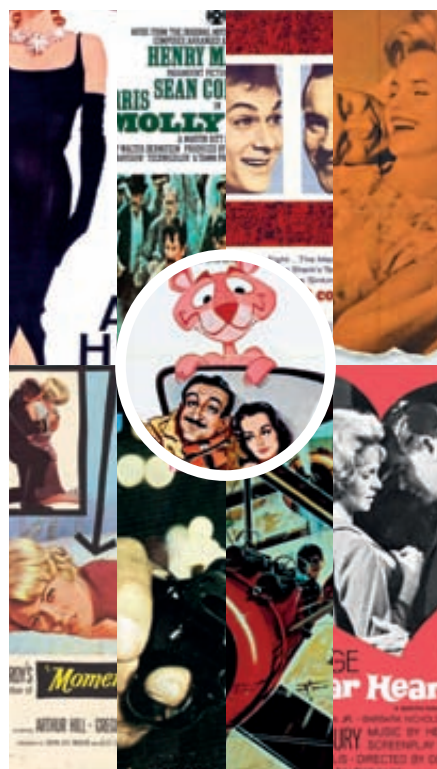

## SINFOLLYWOOD

**Musiche**  
Henry Mancini

**Voci soliste**  
Monica Mancini  
Ernesto Marciante  
Daniela Spalletta

**Orchestra Jazz**  
Gregg Field, *batteria*  
Paolo Vicari, *batteria*  
Giuseppe Urso, *batteria*  
Fabio Crescente, *basso elettrico*  
Stefano India, *basso elettrico*  
Salvatore Volpe, *basso elettrico*  
Giuseppe Zammuto, *basso elettrico*  
Paolo Sorge, *chitarra*  
Orazio Maugeri, *sax*  
Vito Giordano, *tromba*  
Valerio Rizzo, *pianoforte*  
Sergio Calì, *percussioni*  
Giuseppe Milici, *armonica*

**Solisti**  
Emanuele Buzi, *mandolino*  
Ruggiero Mascellino, *fisarmonica*

**SeiOttavi a Cappella Group**  
Ernesto Marciante  
Alice Sparti  
Germana Di Cara  
Massimo Sirgillò Massaro  
Kristian Andrew Thomas Cipolla  
Vincenzo Gannuscio

**Circ'opificio**  
Cristina Mazzeo  
Fabrizio Camponato

**Orchestra sinfonica Bellini**

**Primi violini**  
Alberto Giacchino\*\* - Antonietta Sutura\*  
Antonino Enna - Rosolino Alaimo  
Marcello Enna - Antonia Puccio  
Giovanni Passantino - Claudia Li Vigni  
Annalisa Scalia - Sofia Celestra

**Secondi violini**  
Ignazio Miraglia\* - Rosa Alongi

Giuliana La Rosa - Serena La Paglia  
Sara Accomando - Vittorio Gucciardi  
Maria C. Guzzardo - Nicolò Costantino  
Graziana Sanfilippo - Rocco Calabrese

**Viole**  
Renato D'Anna\* - Elena Currò  
Paolo Giacchino - Daniele Greco  
Filippo Cutrona - Antonia Enna

**Violoncelli**  
Francesco Fontana\* - Roberto Fontana  
Roberto Alasia - Elisabetta Lipani  
Giuseppe Tamburello - Arianna Ciancimino  
Ferdinando Preiarò

**Contrabbassi**  
Walter Roccaro\* - Luciano Nania  
Giovanni Villafranca - Michele Li Puma

**Oboi**  
Michele Galbo\* - Francesca Caputummino

**Flauti**  
Francesco Sclafani\* - Maria Rita Ilardo  
Cristina Di Gesaro

**Fagotti**  
Salvatore Palmeri\* - Giuseppe Landro

**Clarinetti**  
Ottavio Di Giovanni\* - Giuseppe Tirrito

**Corni**  
Tommaso Santangelo\* - Antonino Alba  
Matteo Arcieri

**Trombe**  
Marco Di Salvo\* - Sergio Caltagirone  
Calogero Lupo - Biagio Genualdi

**Friscalettu siciliano**  
Giancarlo Lumetta

**Tromboni**  
Giuseppe Bonanno\* - Giuseppe Speciale  
Gabriele Spitaleri - Calogero Ottaviano

**Sax**  
Ignazio Calderone\* - Gehanghir Baghchighi  
Giuseppe Caccamisi - Gaetano Costa

\*\* violino di spalla  
\* primo strumento